



## فرم شناسنامه خدمت دستگاه اجرایی

۱- عنوان خدمت: <b>تغییر ظرفیت قراردادی انشعاب آب</b>		۲- شناسه خدمت: <b>۱۵۰۳۱۴۵۳۱۰۴</b>	
۳- ارائه دهنده خدمت	نام دستگاه اجرایی: <b>شرکت های آب و فاضلاب شهری و روستایی</b>		
	نام دستگاه مادر: <b>شرکت مهندسی آب و فاضلاب کشور</b>		
۴- مشخصات خدمت	شرح خدمت این فرآیند برای ارائه خدمت افزایش یا کاهش ظرفیت قراردادی املاک غیر مسکونی بر اساس مدارک ارائه شده با رعایت مفاد بند ۵۸-۴ و ۵۹-۴ آیین نامه عملیاتی و شرایط عمومی تعرفه های آب و فاضلاب صورت می پذیرد.		
	نوع خدمت	<input checked="" type="checkbox"/> خدمت به شهروندان (G2C) <input type="checkbox"/> خدمت به کسب و کار (G2B) <input type="checkbox"/> خدمت به دیگر دستگاه های دولتی (G2G)	
	ماهیت خدمت	<input type="checkbox"/> حاکمیتی <input checked="" type="checkbox"/> تصدی گری	
	سطح خدمت	<input checked="" type="checkbox"/> ملی <input type="checkbox"/> منطقه ای <input type="checkbox"/> استانی <input type="checkbox"/> شهری <input type="checkbox"/> روستایی	
	رویداد مرتبط با:	<input type="checkbox"/> تولد <input type="checkbox"/> آموزش <input type="checkbox"/> سلامت <input type="checkbox"/> مالیات <input type="checkbox"/> کسب و کار <input type="checkbox"/> تامین اجتماعی <input type="checkbox"/> ثابت مالکیت	
	نحوه آغاز خدمت	<input checked="" type="checkbox"/> تقاضای گیرنده خدمت <input type="checkbox"/> فرارسیدن زمانی مشخص <input type="checkbox"/> رخداد رویدادی مشخص <input checked="" type="checkbox"/> تشخیص دستگاه <input type="checkbox"/> سایر: ...	
	مدارک لازم برای انجام خدمت	<b>شماره اشتراک/پرونده ملک مورد تقاضا</b>	
	قوانین و مقررات بالادستی	<b>آیین نامه عملیاتی و شرایط عمومی تعرفه های آب و فاضلاب</b> <b>تعرفه ها و دستورالعمل های ابلاغی</b> <b>متوسط ۲۰۰ هزار خدمت در سال</b> <b>۷ روز</b>	
	۵- جزئیات خدمت	آمار تعداد خدمت گیرندگان متوسط مدت زمان ارائه خدمت: تواتر: <input type="checkbox"/> یکبار برای همیشه ( بنا به ضرورت) ... بار در: <input type="checkbox"/> ماه <input type="checkbox"/> فصل <input type="checkbox"/> سال تعداد بار مراجعه حضوری: <b>یکبار</b> هزینه ارائه خدمت (ریال) به خدمت گیرندگان مبلغ (مبالغ) شماره حساب (های) بانکی پرداخت بصورت الکترونیک <input checked="" type="checkbox"/> <input type="checkbox"/>	
	۶- نحوه دسترسی به خدمت	آدرس دقیق و مستقیم خدمت در وبگاه در صورت الکترونیکی بودن همه یا بخشی از آن	
نام سامانه مربوط به خدمت در صورت الکترونیکی بودن همه یا بخشی از آن:			
مراحل خدمت		نوع ارائه	رسانه ارتباطی خدمت
در مرحله اطلاع رسانی خدمت	<input checked="" type="checkbox"/> الکترونیکی	<input checked="" type="checkbox"/> اینترنتی (مانند وبگاه دستگاه) <input type="checkbox"/> پست الکترونیک <input checked="" type="checkbox"/> تلفن گویا یا مرکز تماس <input checked="" type="checkbox"/> سایر (با ذکر نحوه دسترسی)	<input type="checkbox"/> تلفن همراه (برنامه کاربردی) <input type="checkbox"/> ارسال پستی <input checked="" type="checkbox"/> پیام کوتاه

مراجعه به دستگاه: <input type="checkbox"/> ملی <input type="checkbox"/> استانی <input type="checkbox"/> شهرستانی		جهت احراز اصالت فرد جهت احراز اصالت مدرک نبود زیرساخت ارتباطی مناسب سایر:		<input type="checkbox"/> غیر الکترونیکی <input type="checkbox"/> اینترنتی (مانند وبگاه دستگاه) <input type="checkbox"/> پست الکترونیک <input checked="" type="checkbox"/> تلفن گویا یا مرکز تماس <input type="checkbox"/> دفاتر پیشخوان شماره قرارداد واگذاری خدمات به دفاتر پیشخوان: <input checked="" type="checkbox"/> عناوین مشابه دفاتر پیشخوان <input type="checkbox"/> سایر (با ذکر نحوه دسترسی)		<input type="checkbox"/> غیر الکترونیکی <input checked="" type="checkbox"/> الکترونیکی		در مرحله درخواست خدمت	
مراجعه به دستگاه: <input type="checkbox"/> ملی <input type="checkbox"/> استانی <input type="checkbox"/> شهرستانی		جهت احراز اصالت فرد جهت احراز اصالت مدرک نبود زیرساخت ارتباطی مناسب سایر: تحویل مجوزها لازم از دستگاههای مرتبط		<input type="checkbox"/> غیر الکترونیکی <input checked="" type="checkbox"/> اینترنتی (مانند درگاه دستگاه) <input type="checkbox"/> پست الکترونیک <input type="checkbox"/> سایر (با ذکر نحوه دسترسی)		<input type="checkbox"/> غیر الکترونیکی <input checked="" type="checkbox"/> الکترونیکی		مرحله تولید خدمت (فرایند داخل دستگاه یا ارتباط با دیگر دستگاه ها)	
مراجعه به دستگاه: <input type="checkbox"/> ملی <input type="checkbox"/> استانی <input type="checkbox"/> شهرستانی		جهت احراز اصالت فرد جهت احراز اصالت مدرک نبود زیرساخت ارتباطی مناسب سایر: تحویل مجوزها لازم از دستگاههای مرتبط		<input type="checkbox"/> غیر الکترونیکی <input checked="" type="checkbox"/> اینترنتی (مانند وبگاه دستگاه) <input type="checkbox"/> پست الکترونیک <input type="checkbox"/> سایر (با ذکر نحوه دسترسی)		<input type="checkbox"/> غیر الکترونیکی <input checked="" type="checkbox"/> الکترونیکی		در مرحله ارائه خدمت	
مراجعه به دستگاه: <input type="checkbox"/> ملی <input type="checkbox"/> استانی <input type="checkbox"/> شهرستانی		جهت احراز اصالت فرد جهت احراز اصالت مدرک نبود زیرساخت ارتباطی مناسب سایر:		<input type="checkbox"/> غیر الکترونیکی <input checked="" type="checkbox"/> اینترنتی (مانند وبگاه دستگاه) <input type="checkbox"/> پست الکترونیک <input checked="" type="checkbox"/> تلفن گویا یا مرکز تماس <input type="checkbox"/> دفاتر پیشخوان شماره قرارداد واگذاری خدمات به دفاتر پیشخوان: <input checked="" type="checkbox"/> عناوین مشابه دفاتر پیشخوان <input type="checkbox"/> سایر (با ذکر نحوه دسترسی)		<input type="checkbox"/> غیر الکترونیکی <input checked="" type="checkbox"/> الکترونیکی		در مرحله ارائه خدمت	
مراجعه به دستگاه: <input type="checkbox"/> ملی <input type="checkbox"/> استانی <input type="checkbox"/> شهرستانی		جهت احراز اصالت فرد جهت احراز اصالت مدرک نبود زیرساخت ارتباطی مناسب سایر:		<input type="checkbox"/> غیر الکترونیکی <input checked="" type="checkbox"/> اینترنتی (مانند وبگاه دستگاه) <input type="checkbox"/> پست الکترونیک <input checked="" type="checkbox"/> تلفن گویا یا مرکز تماس <input type="checkbox"/> دفاتر پیشخوان شماره قرارداد واگذاری خدمات به دفاتر پیشخوان: <input checked="" type="checkbox"/> عناوین مشابه دفاتر پیشخوان <input type="checkbox"/> سایر (با ذکر نحوه دسترسی)		<input type="checkbox"/> غیر الکترونیکی <input checked="" type="checkbox"/> الکترونیکی		در مرحله ارائه خدمت	
استعلام الکترونیکی		استعلام الکترونیکی		فیلدهای مورد تبادل		نام سامانه های دیگر		۷- ارتباط خدمت با سایر سامانه ها (بانکهای اطلاعاتی) در دستگاه	
استعلام الکترونیکی		استعلام الکترونیکی		فیلدهای مورد تبادل		نام سامانه های دیگر		۸- ارتباط خدمت با سایر دستگاههای دیگر	
استعلام الکترونیکی		استعلام الکترونیکی		فیلدهای مورد تبادل		نام سامانه های دیگر		۹- عناوین	
استعلام الکترونیکی		استعلام الکترونیکی		فیلدهای مورد تبادل		نام سامانه های دیگر		۱- ثبت درخواست از طریق درگاههای موجود (پرتال، دفاتر پیشخوان، سامانه های تلفنی و ... ) و تخصیص کد پیگیری/کارتابلی	
استعلام الکترونیکی		استعلام الکترونیکی		فیلدهای مورد تبادل		نام سامانه های دیگر		۲- ارزیابی و امکان سنجی تغییر ظرفیت قراردادی انشعاب آب در محل مورد تقاضا	

۳- انجام محاسبات و صدور صورتحساب هزینه ها و اعلام به متقاضی جهت پرداخت

۴- پرداخت هزینه ها، اعمال تغییر ظرفیت قراردادی انشعاب آب

۵- اطلاع رسانی به درخواست کننده در تمامی مراحل از طریق سامانه الکترونیکی شامل: ( پرتال ، پیام کوتاه ، ایمیل ، تلفن گویا )

۱۰- نمودار ارتباطی فرایندهای خدمت

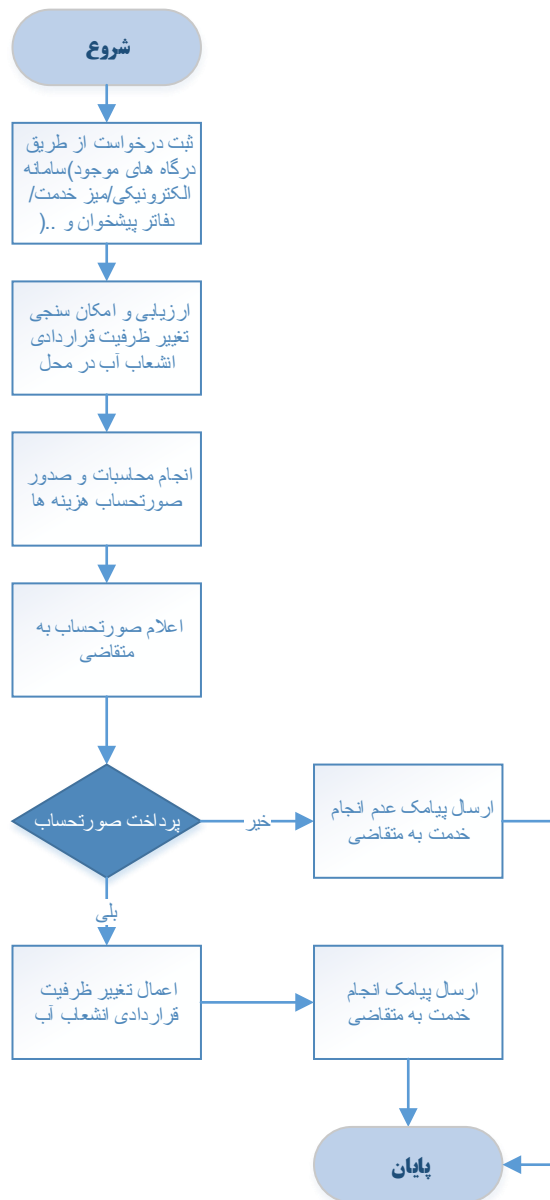

واحد مربوط :

پست الکترونیک :

تلفن :

نام و نام خانوادگی تکمیل کننده فرم :